Hva skal til for å velge tre som byggemateriale

Totens Sparebank

Eidsiva

Først litt om Biri IL

Totens Sparebank

Eidsiva

«Alle i Biri i fysisk aktivitet»

Anleggene er der for å brukes.

Legge til rette også for den uorganiserte aktiviteten.

Holde barn og ungdom i aktivitet i våre idrettsanlegg.

Alle skal føle seg velkommen.

Totens Sparebank

Eidsiva

Biri IL

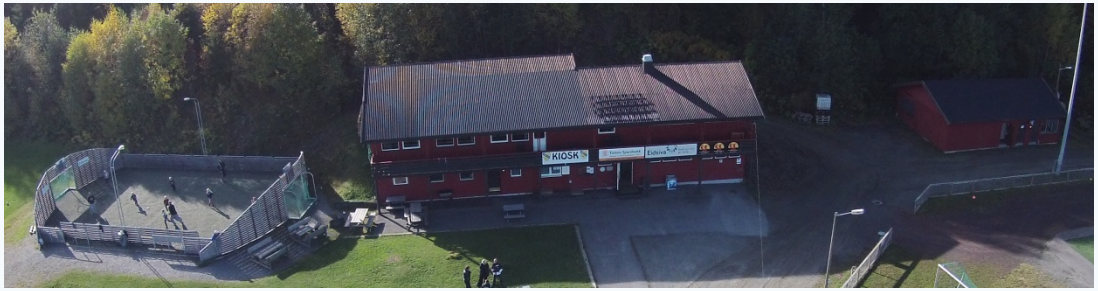

- Stiftet 15. august 1925
- Ca. 800 medlemmer
- Årlig budsjett: 2,7 mil.
- 700 kvm bygningsmasse

2500 kvm med flerbrukshallen

- Idrettsanlegg
  - 5 km lysløype
  - 1 kunstgressbane
  - 1 gressbane,
  - 1 ballbinge,
  - Nærmiljøanlegg med
    3 gressbane, 1 asfaltbane, skistadion, klubbhus
  - skileikanlegg
  - FLERBRUKSHALL
- Dugnadstimer pr år. 10.000
- Tillitsvalgte: 150 personer
- Ansatte: Kun vaktmester i 0,7% stilling

Totens Sparebank

Eidsiva

Fotball

- 300 medlemmer – 19 lag
- Fotballskole.
- Biri Jentecup
  (60 jentelag deltar)

Totens Sparebank

Eidsiva

Håndball

- 30 medlemmer
- 2 lag

Totens Sparebank

Eidsiva

Ski

- Skigruppa 130 medlemmer
- Ca.100 løpere er med og går klubbrenn hver vinter.
- Madshus sprinten, årlig arr., med ca. 250 løpere

Sykkel

70 medlemmer

- Tilbud for hele familien, hvor barn, ungdom, og voksne kan være i aktivitet

All-idrett

- Over 40 barn i aldersgruppen
- 5 -10 år deltar

Totens Sparebank
Eidsiva

DUGNADS-GJENGER

Totens Sparebank

Eidsiva

Biriavisa

- 5 utgaver i året.
- 40 sider
- Opplag 3.100
- Finansieres med annonsestøtte fra lokale næringslivet og dugnadsarbeid.
- Avisa inneholder artikler fra Biris befolkning og kulturarrangører.
- Informasjon om idrettslagets aktiviteter

Totens Sparebank

Eidsiva

Biriil.no

- Ny hjemmeside

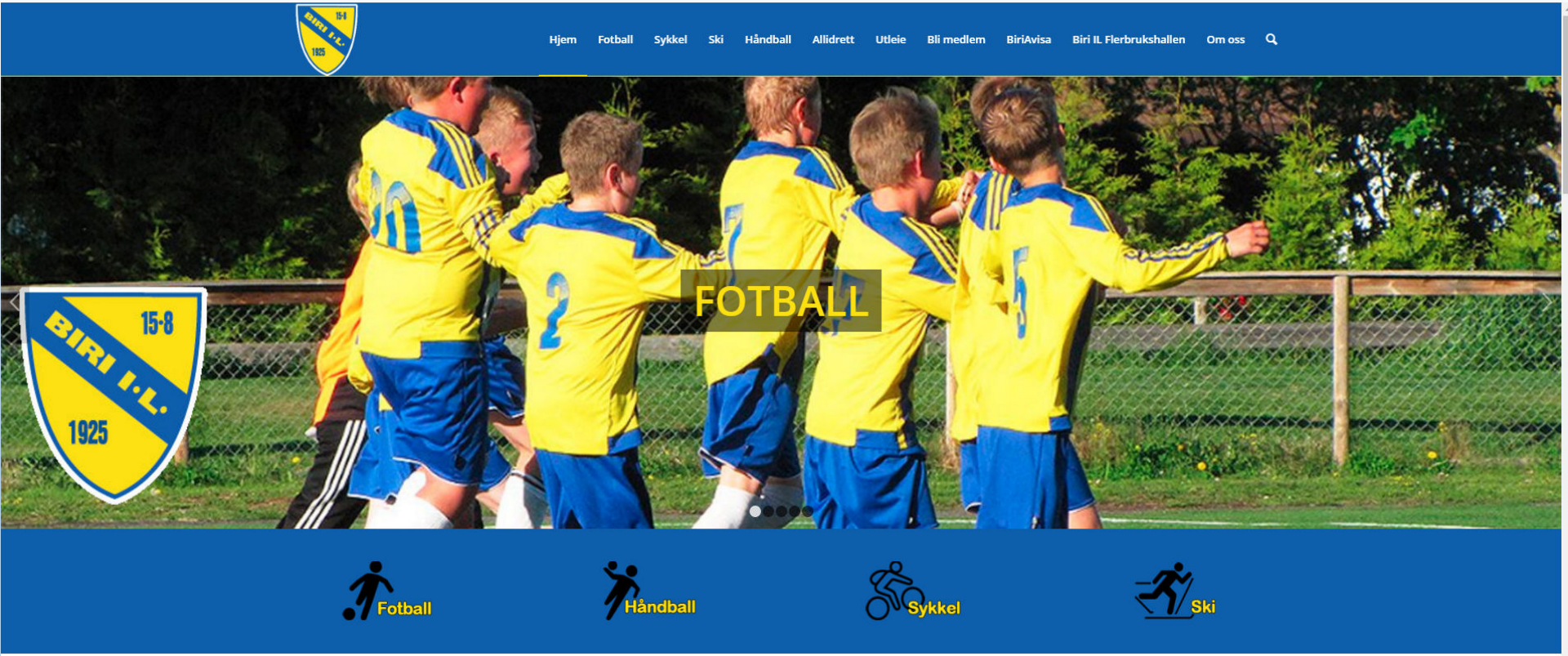

Biri Idrettslag ble stiftet den 15. august 1925.
Biri IL er i dag en aktiv fleridrettsorganisasjon som inkluderer fotball, håndball, ski, sykkel og allidrett.
Anleggene til idrettslaget inkluderer Biri idrettspark, Myrvang nærmiljøanlegg – samt lysløypene i Biri, Biri Øverbygd og Biristrand.

Sponsorer

Totens Sparebank

Eidsiva

Totens Sparebank

Torsdagsklubben

- 20 personer i alderen 50+. møtes hver torsdag og gjør diverse dugnadsarbeid for Biri IL. Her er det fagpersoner som snekker, murer, elektriker, maskin-entreprenør m.m.
- Torsdagsklubbens dameavdeling er 7 damer i alderen 50+, som vasker og holder toalettanleggene på Myrvang i orden, og hjelper til der det trengs å ta i et tak.
- Klippegjengen. 2 personer som klipper, og holder nærmiljøanlegget Myrvang i orden.

Totens Sparebank

Eidsiva

Biri 2020

- 10 - 15 personer, som alle er småbarnsforeldre.
- Utreder forslag til hva Biri IL skal ha av aktiviteter i 2020
- Jobber med bygging av nye aktivitetsanlegg, samt opp-pussing av eksisterende anlegg.

Totens Sparebank

Eidsiva

GAMLE GLØR

- 15 personer med brannmannskunnskap, som utfører diverse arbeid for det lokale næringslivet og befolkningen i bygda.
- Overskuddet på ca. 20.000,- pr. år går tilbake til drift av idrettslaget.

Utleie og drift av Biri Herredshus

Fra 1. januar 2014 tok Biri IL
over driften av 2. etasje (storsalen),
og pistolklubbens lokaler i kjelleren på
Herredshuset

Vi har ansvaret for all utleie,
og ettersyn i disse delene av huset..

Totens Sparebank

Eidsiva

Myrvang Nærmiljøanlegg

- Totalrenovert gjennom dugnadsarbeid.
- Bygninger med kafè, speakerbu, møterom, sanitæranlegg, lagerrom og garasjeanlegg.
- Tre gressbaner og en asfaltbane

Myrvang Nærmiljøanlegg

Slik det så ut når Biri IL overtok.

Totens Sparebank

Eidsiva

Myrvang Nærmiljøanlegg

Totens Sparebank

Eidsiva

Nærmiljøanlegg Isflate med kunstgress

Biri Flerbrukshall

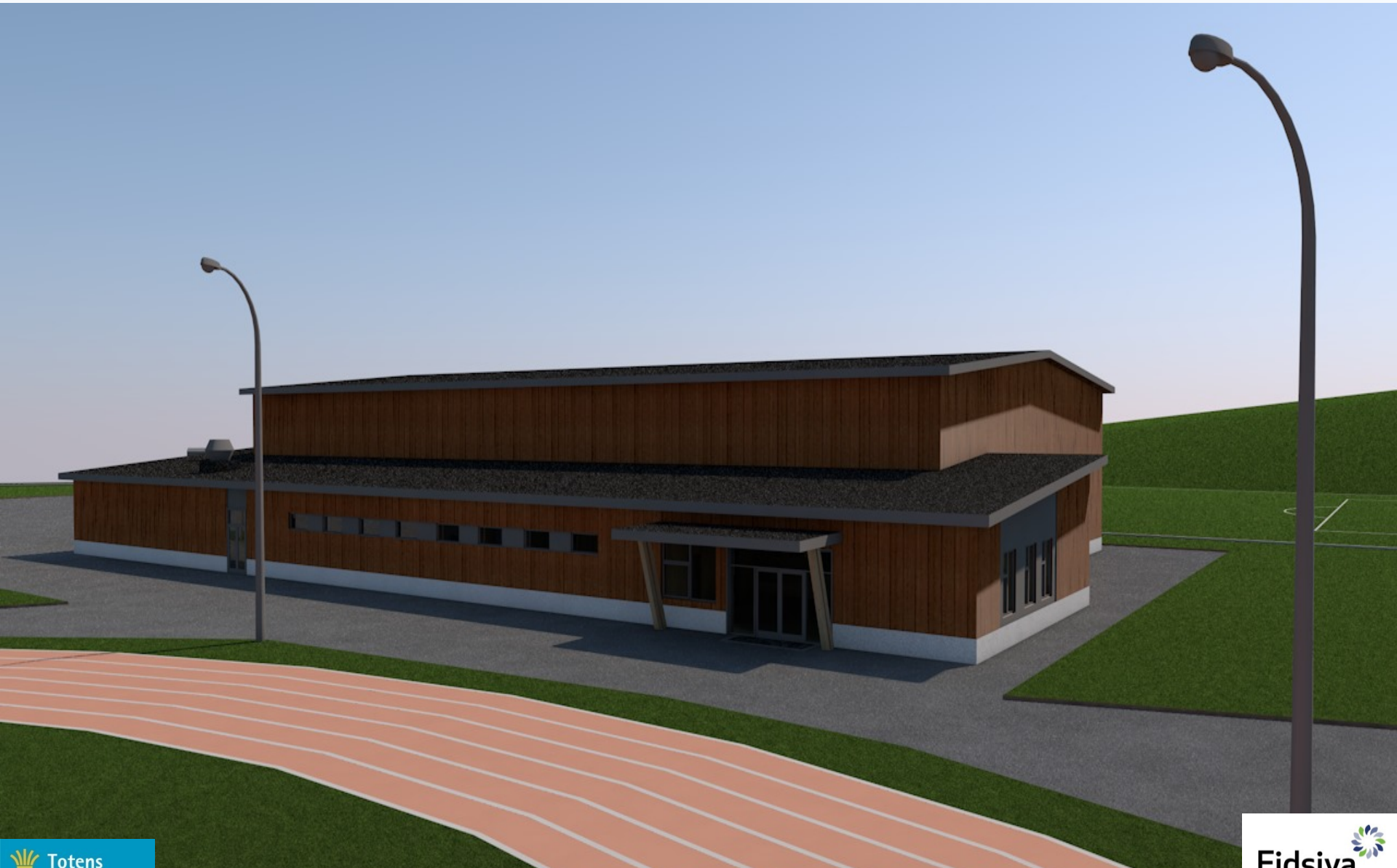

Utdrag fra kommunale planer

Plan for utbygging av idrettsanlegg i Gjøvik kommune 1990 -1994.'

- Biri har størst behov for en idrettshall. Det må reguleres inn nødvendig areal og starte opp planarbeidet i løpet av perioden. Dersom en åpner for større feltutbygging av boliger i 1990-1994, bør planarbeidet og anleggsarbeidet forseres.
- I 1994 foreslås det en kommunal investeringsandel på kr. 3 mill. til idrettshall på Biri og andre idrettsanlegg.

Kommunedelplan Anlegg og områder for Idrett og friluftsliv 1999-2002

- 9.3 Idrettsanlegg Ny Idrettshall på Biri. Evnt. Ny idrettshall/treningshall bør vurderes lagt til Biri. Nyanlegg – Håndballhall.

Kommunedelplan Anlegg og områder for Idrett og friluftsliv 2004 -2007

- 4.4. Anlegg og områder- situasjoner og behov. **Idrettshaller:** Med tanke på økt kapasitet bør en vurdere sentrumsnære flerbrukshaller og en idrettshall i Biri.
- 7.2.2. Idrettsanlegg: Flerbrukshall sentrum/ Idrettshall Biri. Nyanlegg - 45x65m Eier/utbygger: Samarbeid div. idrettslag – Anslått utbyggingskostnader: 5 mil.

Kommunedelplans tiltaksdel. Anlegg og områder for Idrett og friluftsliv 2010- 2011

7.2.2. Idrettsanlegg: Flerbrukshall Biri ordinært anlegg - Eier/utbygger: Gjøvik kommune – Anslått utbyggingskostnader: 30 mil

Totens Sparebank

Eidsiva

Vi ble lei av å vente

- Det var et skrikende behov for en flerbrukshall.

  - Idrettslaget hadde behov for en hall for videre utvikling

  - Det var for lite med lokaler i bygda til den etablerte kulturaktiviteten, og mulighet for utvikling av nye aktiviteter.

Totens Sparebank

Eidsiva

Bygger idrettshall til halv pris

Idrettshaller behøver ikke å koste skjorta. Det er Rollaghallen bevis på, for med en prislapp på 15,5 millioner kroner vekker den oppsikt.

Det hadde de kanskje heller ikke, for etter å ha fått presentert to ganske «normale» hallprosjekter i løpet av de siste 15 årene som de ikke hadde råd til, hvis det ikke hadde vært for Joakim Dørum.
Han ivrer for å bruke tre og ikke minst byggetekniker, som ble brukt da storparten av norske låver ble bygget.

Anbefal 92 personer anbefaler dette. Bli den første blant vennene.

Torsdag fortalte han, prosjektleder Halvor Rostad og rektor Sølvi Pettersen på Idrettsskolen, hvor også hallen ligger, om prosjektet for ei bredt sammensatt gruppe fra idrettskrets, håndballkrets, kommuner, idrettslag og andre.
Og tilbakemeldingene var samstemmige.

– Dette er imponerende, sa Roar Bogerud, leder i Buskerud idrettskrets, som mente at hallbygg til denne prislappen vil gjøre at langt flere kommuner og lag kan få rød til å bygge hallen de har ønsket seg.

Totens Sparebank
Eidsiva

BIRI I.L.
15·8
1925
Totens Sparebank
Eidsiva

BIRI I.L.
15·8
1925
Totens Sparebank
Eidsiva

Vi ble lei av å vente

Foreslo et spleiselag mellom kommunen og idrettslaget

Kommunen sa først ja til 5 mill.

Dette ble så økt til 9 mill.

Generalforsamling

Årsmøte Biri IL

Styret
Biri Flerbrukshall AS

Leder	Magnar Linnerud
Nestleder	Kjersti Krageberg
Styremedlem	Torvild Sveen
Styremedlem	Bjørn Feiring
Styremedlem	Morten Strandengen
Styremedlem	Gyri-Anita Smestad
Styremedlem	Martin Knutsen Sveum

Anbudsgruppe og Teknisk rådgivning

Roger Linnerud
Line Rognstad
John Werner Bratteng
Andreas Haugom

Sponsor- og økonomigruppe

Bjørn Feiring
Morten Strandengen
Roger Linnerud
Magnar Linnerud

Markeds- og kommunikasjonsgruppe

Torvild Sveen
Trond V. Ødegården
Erland Grønstad
Marte Stine Lund
Anne lise Brovold

Innholdsgruppe

Kjersti Krageberg
John Werner Bratteng
Ragnhild Svartbekk
Gyri-Anita Smestad
Lars Opsahl
Jorunn Lilleeng

Totens Sparebank
Eidsiva

Milepæler

- Desember/januar 2013/2014
  - Forprosjekt
  - Beskrivelse av prosjektet
  - Utarbeidet spillemiddelsøknad.
- Mars 2015: Stiftet selskapet Biri Flerbrukshall AS
- Høst 2016: Utarbeidet vi anbudspapirene
- Mars 2017: Anbudspapirene ble lagt ut på Doffin
- Juli 2017: Signerte vi kontrakt med Massive Bygg AS
- 17.07.17: Sendt nabovarsel, ingen merknader
- 21.07.17: Sendt rammesøknad til Gjøvik kommune
- 03.11.17: Fikk svar fra GK på IG søknaden
- 6.11. 2017: Byggestart
- Juni 2018: Hallen beregnet ferdig.

Totens Sparebank
Eidsiva

Hva skal til for å velge tre som byggemateriale

- Komiteen som hadde fått i oppdrag å lage forprosjektet og andbudspapirene, ble tidlig enige om at vi ønsket en **hall i tre.**

- **« Trebygda Biri må ha en hall i tre»**
- I 2013/2014, da vi startet prosessen, fikk vi mange advarsler mot å bygge i tre. Det ble for kostbart, og var urealistisk med vårt budsjett.

- Komiteen stod fast på at vi ville ha en hall i tre.

- I andbudspapirene ble vi enige om å beskrive beløp vi hadde til disposisjon, og at vi ønsket en hall i tre.

Totens Sparebank

Eidsiva

Hva skal til for å velge tre som byggemateriale

- Det estetiske. En trehall er penere og mer trendy og se på.

- Vi har valgt å bruke tre som byggematerial så langt som mulig.
  - Tre i bærekonstruksjon
  - Massivtre i vegger
  - Trepanel utvendig og innvendig
  - Nesten alle dører er i massivtre.
  - Parkett gulv

- Tre er en fornybar ressurs, som kan gjenvinnes og gjenbrukes.

Totens Sparebank

Eidsiva

Hva skal til for å velge tre som byggemateriale

- Enkelt å reparere.
- Enkelt og montere nytt utstyr på veggene.
- Tre er et sterkt byggemateriale
- Tre har svært gode isolerende egenskaper, **lave energikostnader. Behagelig inneklima, både sommer og vinter**
- Hallen virker lun og hyggelig å komme til, og å oppholde seg i.
- Gode akustiske egenskaper

Totens Sparebank
Eidsiva

Biri Flerbrukshall

Dusjrom og garderober

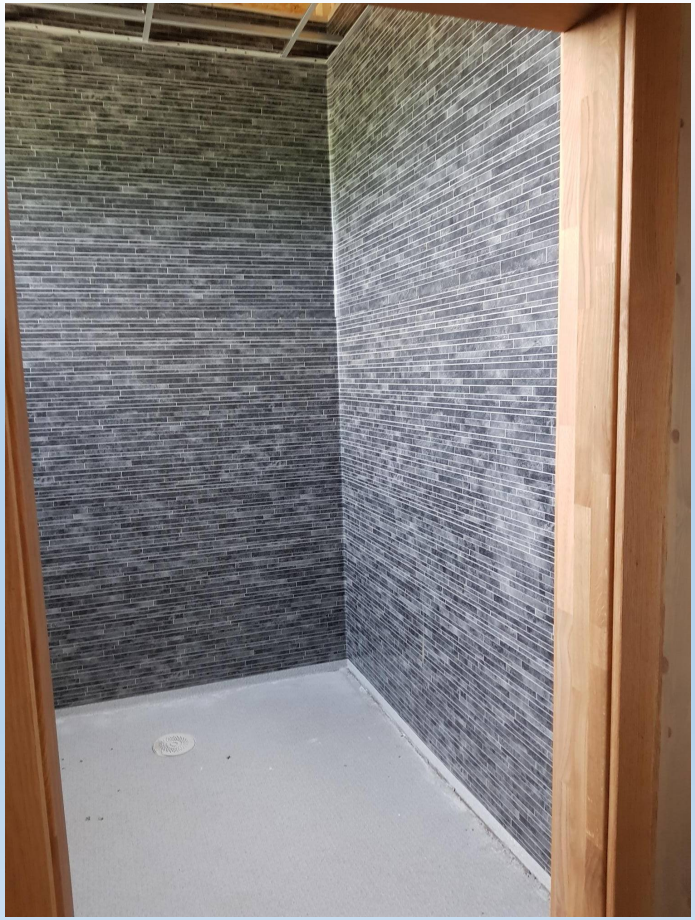

Vaskerom og lager

Kjøkken/vaktrom

Dører og lister

Hallen innvendig

Hallen innvendig

Totens Sparebank

Eidsiva

Gulv i inngangspartiet, ganger, lager m.m.

Totens Sparebank

Eidsiva

Detaljer utvendig

Totens Sparebank

Eidsiva

Situasjonsplan

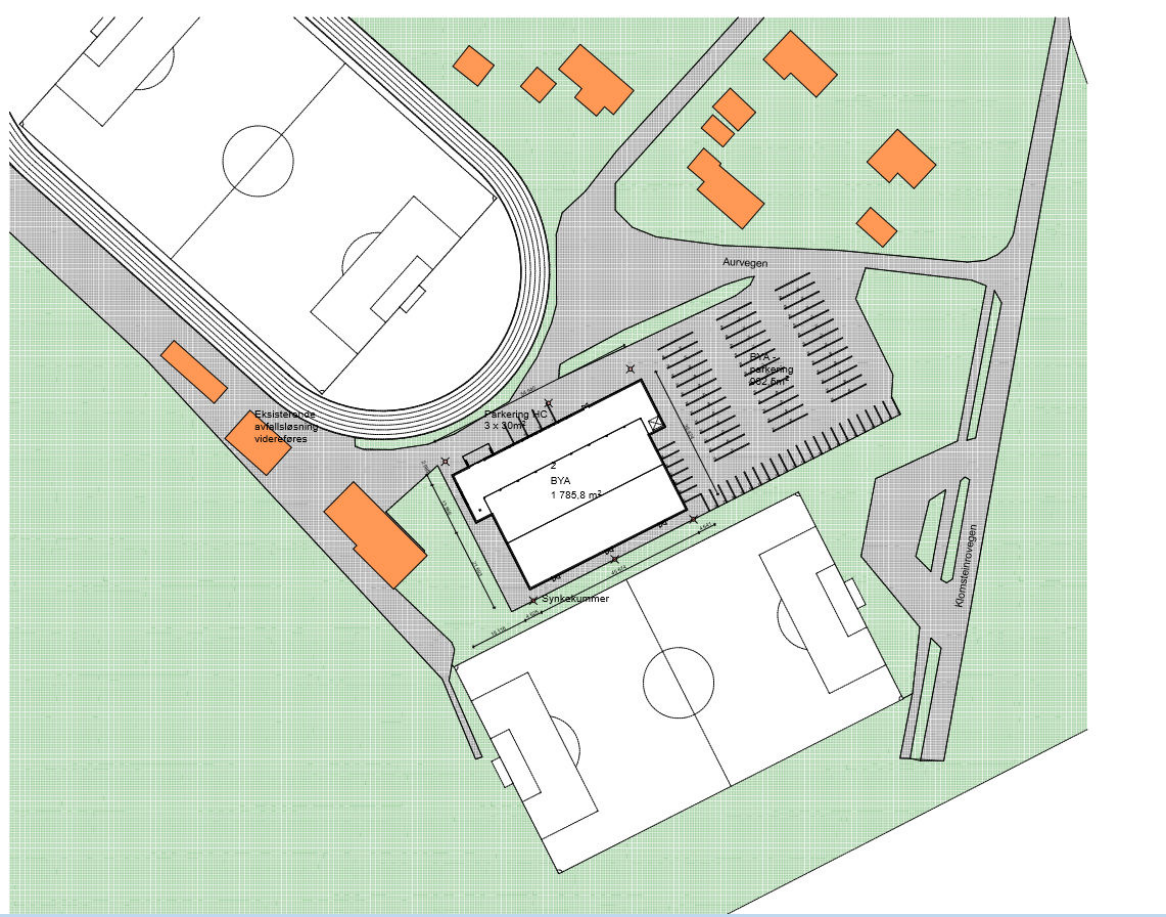

Fasade mot nord og vest

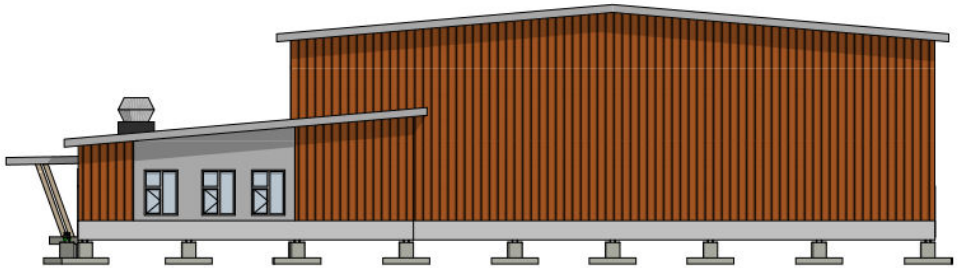

1:200 Fasade Vest

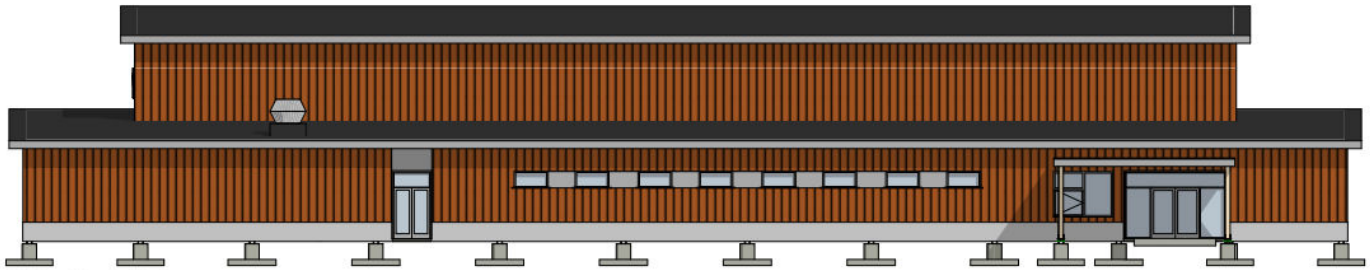

1:200 Fasade Nord

Fasade mot øst og sør

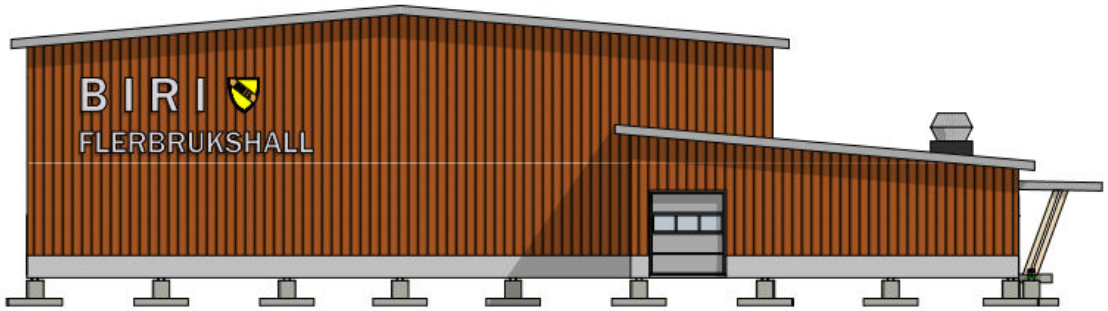

1:200 Fasade Øst

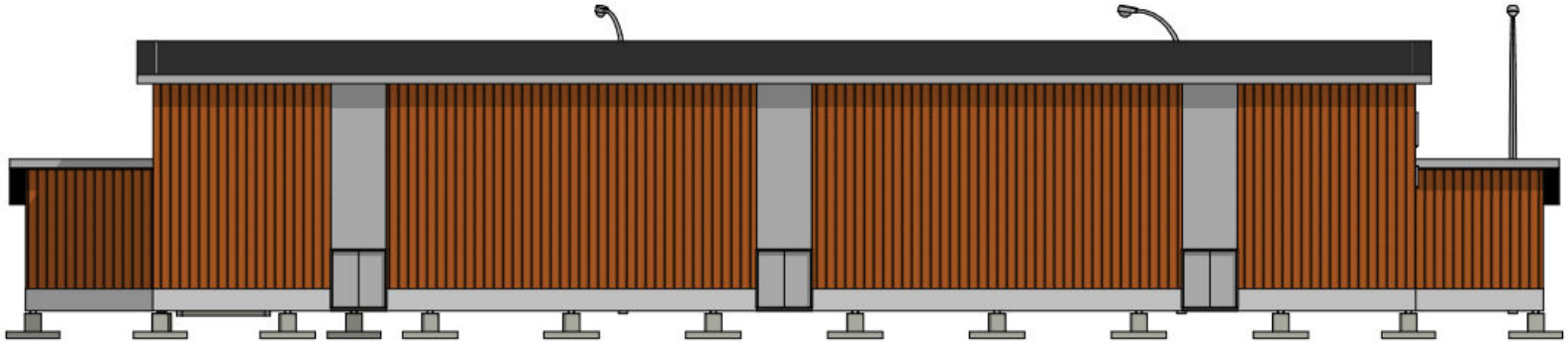

1:200 Fasade Sør

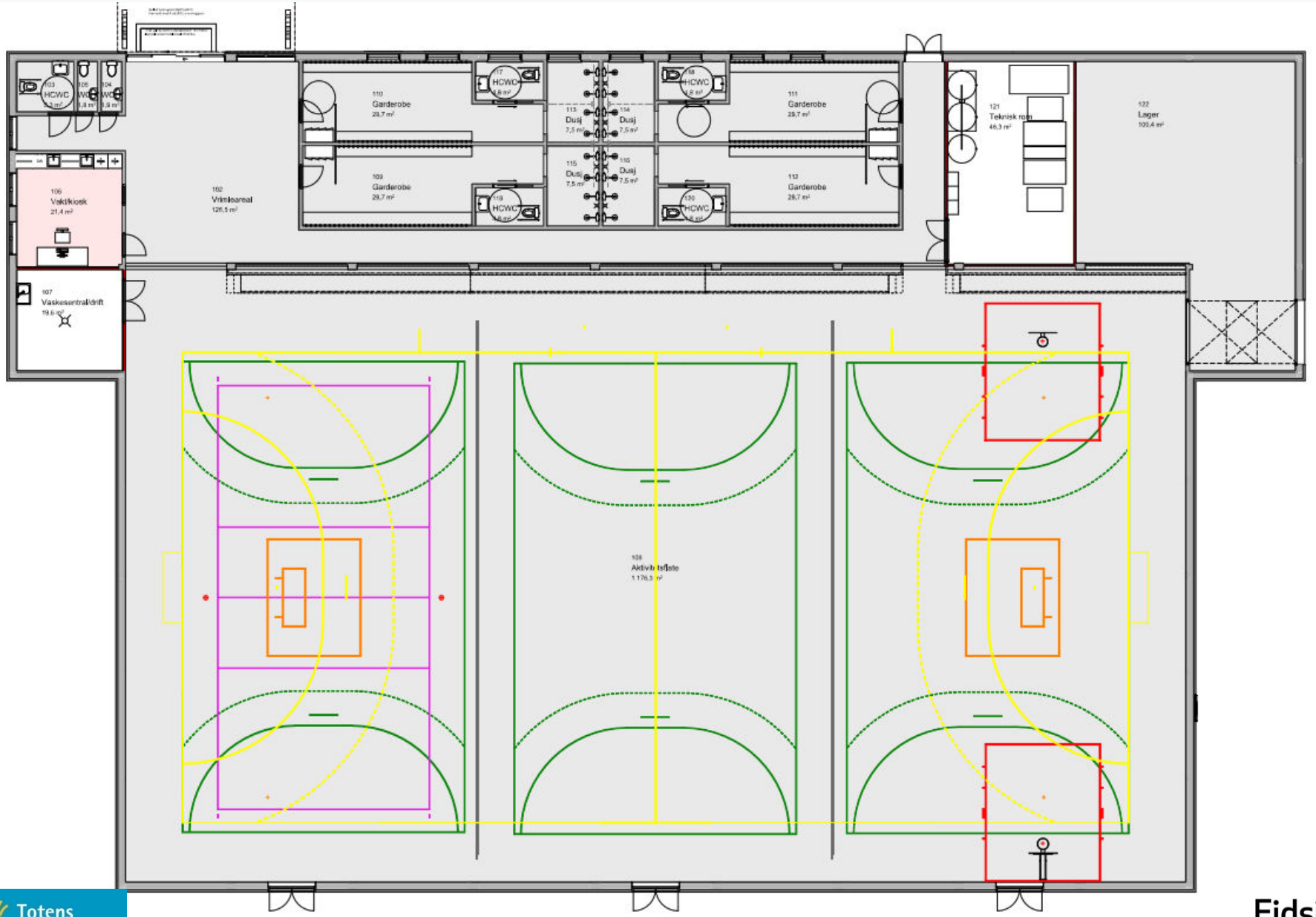

Totens Sparebank

Eidsiva

Kostnader og finansiering

Finansiering	Beløp	Status	Gjenstående
Sum eks. mva.	24 900 000	21 700 000	3 200 000
Spillemidler	8 300 000	8 300 000	0
Gjøvik kommune	9 000 000	9 000 000	0
Dugnad/gaver rabatt	1 600 000	1 400 000	200 000
Egenkapital	6 000 000	3 000 000	3 000 000

Totens Sparebank

Eidsiva

Nøkkeltall

- Spilleflate 20x40 meter 800 kvm
- Aktivitetsflate 25x49 meter 1.225 kvm
- Totalt med garderober, lager og kjøkken 35x54 meter ca. 1.800 kvm
- Høyde under taket 7 meter
- 4 garderober
- 7 WC
- 16 dusjer

- Totalbudsjett 24,9 mill.
- Totalentreprise 20,8 mill.
- Ikke med i entreprisen: Ny trafo, opparbeidelse av parkeringsplasser, tribune, tidtagerklokke, høyttaler-anlegg, alt løst utstyr i hallen, ekstrakostnader med matjord i grunnen.

Totens Sparebank

Eidsiva

08.11.17

Totens Sparebank

Eidsiva

14.11.17

21.11.17

28.11.17

03.12.17

Totens Sparebank

Eidsiva

Takk for oppmerksomheten

Offisiell åpning av hallen er 18. august.

Totens Sparebank

Eidsiva