

# TILSKUDD I SKOGBRUKET

Andreas Bostad Thaule

Skogbrukssjef RKL

# Nærings- og miljøtilskudd i skogbruket (NMSK)

## Statstilskudd – fordelt til kommunen

- Skogkultur
- Veibygging
- Driftstilskudd

## Nasjonale tilskudd

- Tettere planting
- Gjødsling
- Miljøtiltak

<https://www.landbruksdirektoratet.no/nb/skogbruk/ordninger-for-skogbruk>

The screenshot displays the 'Landbruksdirektoratet' website page for 'Ordninger for skogbruk'. The page is titled 'Ordninger for skogbruk' and shows a total of 15 items. It is organized into three main categories: 'Midler' (3 items), 'Rapportering' (1 item), and 'Tillatelse' (2 items). Additionally, there is a separate list of 'Tilskudd' (9 items) on the right side of the page. Each item includes a brief description and a right-pointing arrow indicating a link to more details.

**Landbruksdirektoratet**  
Eiendoms- og forvaltningsdirektoratet

Landbruket Forvaltningen  
Språk Søk Meny

Hjem / Skogbruk / Ordninger for skogbruk

## Ordninger for skogbruk

Antall: 15 stk.

### Midler (3)

- Be om utbetaling for skogsveianlegg →
- Ekstra innbetaling til skogfond →
- Refusjonskrav for utbetaling fra skogfond →

### Rapportering (1)

- Rapportere småsalg og direktesalg →

### Tillatelse (2)

- Melde om hogst i vernskog →
- Søke om hogst i Marka →

### Tilskudd (9)

- Tilskudd til gjødsling av skog som klimatiltak →
- Tilskudd til miljøtiltak i skog →
- Tilskudd til opprydding av vindfall etter storm og tilsvarende hendelser →
- Tilskudd til skogbruksplanlegging med miljøregistreringer →
- Tilskudd til skogkultur →
- Tilskudd til skogsdrift med taubane, hest og andre driftsmetoder →
- Tilskudd til tettere skogplanting som klimatiltak →
- Tilskudd til tømmerkai →
- Tilskudd til veibygging i skog →

# Tilskudd skogkultur

KOMMUNE / TILTAK	AURSKOG-HØLAND	LILLESTRØM	LØRENSKOG, OSLO OG RÆLINGEN	NITTEDAL, JEVNAKER, LUNNER OG GRAN
<b>UNGSKOGPLEIE:</b>				
Eiendommer < 10.000 dekar produktiv skog	35 % (maks 220 kr/daa)	35 % (maks 220 kr/daa)	35 % (maks 220 kr/daa)	30% (maks 240 kr/daa)
Eiendommer > 10.000 dekar produktiv skog	30% (maks 150 kr/daa)	30 % (maks 100 kr/daa)	30 % (maks 100 kr/daa)	30% (maks 240 kr/daa)
<b>MARKBEREDNING:</b>				
(for alle eiendomsstørrelser)	20 % (maks 75 kr/daa)	20 % (maks 75 kr/daa)	20 % (maks 75 kr/daa)	30% (maks 180 kr/daa)
<b>ANNET:</b>				
			Stammekvisting inntil 30 % - maks 210 kr/daa	30 % - stammekvisting (skal forhåndsgodkjennes) 30 % - etablering og skjøtsel av skog i jordbrukets kulturlandskap og gjengroingsarealer (skal forhåndsgodkjennes).

# Tilskudd skogkultur

KOMMUNE / TILTAK	NES	NANNESTAD	ULLENSAKER* OG GJERDRUM*	HURDAL	EIDSVOLL
<b>UNGSKOGPLEIE:</b>					
Eiendommer < 10.000 dekar produktiv skog	35 % (maks 220 kr/daa)	35 % (maks 220 kr/daa)	35 % (maks 220 kr/daa)	35 % (maks 220 kr/daa)	35% (maks 220 kr/daa)
Eiendommer > 10.000 dekar produktiv skog	35 % (maks 220 kr/daa)	35 % (maks 220 kr/daa)	35 % (maks 220 kr/daa)	35 % (maks 220 kr/daa)	35% (maks 220 kr/daa)
<b>MARKBEREDNING:</b>					
(for alle eiendomsstørrelser)	20 % (maks 75 kr/daa)	20 % (maks 150 kr/daa)	20 % (maks 150 kr/daa)	20 % (maks 150 kr/daa)	20% (maks 150 kr/daa)
<b>ANNET:</b>					
		Rekutteringstilskudd: 100 kr ekstra/daa for ungskogpleie utført av ikkeprofesjonelle skogsarbeidere under 25 år. Gjelder <u>ikke</u> lærlinger eller fast ansatte.			

# Søknad om tilskudd - skogkultur

- Tilskudd til planting, ungskogpleie og markberedning omsøkes og utbetales når jobben er gjort og dokumentert
- Søk ved å gå inn på din skogfondskonto på [www.skogfond.no](http://www.skogfond.no)
- Landbruksdirektoratets fastsatte [LDIR-909](#)
- Tiltakene skal kartfestes, legg helst ved kart eller oppgi bestandsnummer
- Søknadsfrist 1. desember



## Utbetaling fra skogfond og søknad om tilskudd til skogkultur

Dersom du velger å benytte dette skjemaet som papirsøknad, skal det sendes til kommunen hvor skogen ligger. Vi anbefaler at du registrerer søknaden elektronisk. Start fra Landbruksdirektoratets hjemmeside og velg "Se din skogfondskonto" i menyen med elektroniske tjenester.

Tøm skjema

1. Grunnopplysninger		
Navn (skogeler)	Kommune eller kommuner	Gardsnr./Bruksnr.
Adresse, postnr. og poststed		Skogfondskontnr.
E-post adresse	Telefon	Bankkontnr.
Opplysninger for utbetaling til annen betalingsmottager enn skogeier (gjelder felt merket *) <input type="checkbox"/> Skal utbetales til andre enn skogeier		
Navn og adresse (*)	Eventuelt fakturanr. (*)	Bankkontnr. (*)

2. Informasjon om tiltak										
Tiltak	Hovedkode	H.o.h.	Bonitet	Markslag	Metode	Treslag	Arb. kraft	Mengde	Areal	Kostnader
		1-9	1-7	1-8	1-n	1-9	1-2	stk/m <sup>2</sup> /gram	(daa)	(kr. u/MVA)
Kiargjøring av plantefelt	100									
Markberedning	101									
Kjemisk behandling ved etablering	102									
Inngjerding av kulturfelt	103									
Felling av nyttbart lauvtrevirk	104									
Plantekjøp	110									
Nyplanting	120									
Såing	122									
Etablering av juletrefelt	125									
Etablering av pyntegrøntfelt	126									
Suppleringsplanting	130									
Mekanisk etterarbeid	131									
Kjemisk behandling etterarbeid	132									
Avstandsregulering	133									
Underskudd tynning	140									
Stammekvisting	141									
Tiltak mot skogskade	142									
Forhåndsrydding før tynning	143									
Merverdiavgift (se veiledning)	730									

3. Geografisk plassering og merknader (se veiledning)	
Plassering (bestandsnr. eller kartkopi)	Totalt antal vedlegg
Merknader til søknaden	

versjon 1.4, 06/04/2017

# Tilskudd til ombygging og nybygging av skogsbilveier

- Det er utarbeidet felles retningslinjer for søknader om tilskudd til bygging og ombygging av skogsveier i hele Oslo og Viken fylker.
- Noen kommuner opererer med søknadsfrist
- Minimumskostnad for søknad om tilskudd kr 100 000,- . I særlige tilfeller ved punktopprusting og avkjøringslommer fra offentlig vei kan dette fravikes.
- Ta kontakt med kommunen før du søker for veiledning om prosessen

Tiltak	Prosent
Ombygging og nyanlegg av skogsbilveg (veiklasse 3 og 4) *	20 – 40 %
Utbedring av «flaskehals» på skogsbilveg *	inntil 40 %
Avkjøringslomme fra offentlig veg (for opplasting av tømmer)	inntil 50 %
Ombygging av bruer på skogsbilveger	50 % (60 %)
Bruk av vegplanlegger (gjelder på tiltak merket *)	+ inntil 6 %

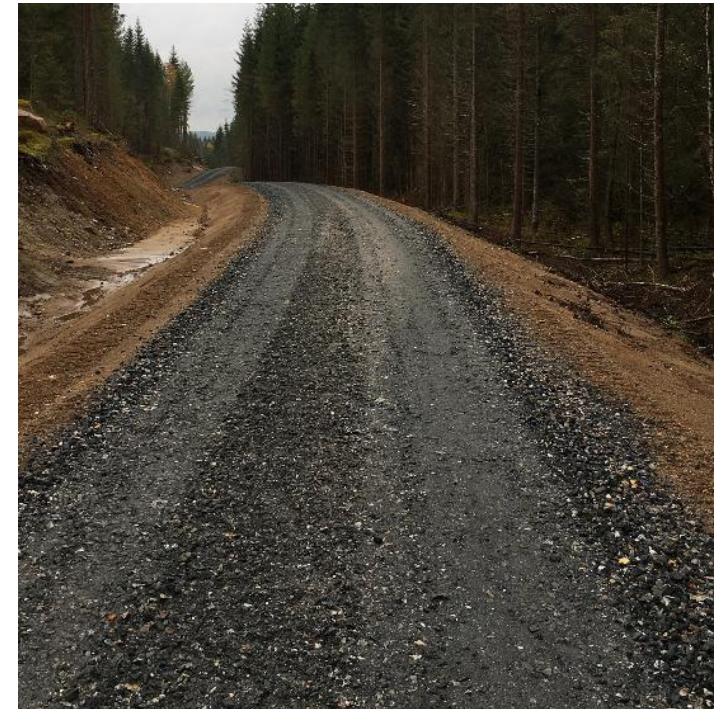

# Tilskudd til drift

- I vår region er drift med hest mest aktuelt
- 50 kr/kbm
- [Søknadsfrist 1. desember](#)



# Tilskudd til tettere planting og suppleringsplanting

- Det gis inntil 60 % tilskudd til skogeier for inntil 50 planter/daa som plantes utover et fastsatt, bonitetsavhengig minimumsantall
- Ved planting i markberedt felt er krav til minimum plantetall lavere
- Det gis 30 % tilskudd til suppleringsplanting med et krav om at plantetetthet etter suppleringsplanting tilfredsstiller det fastsatte minimumsantall per dekar ved tettere nyplanting
- Søknadsfrist er 1. september for vårplanting og 25. november for høstplanting

Bonitet	Minimum plantetall pr. dekar	Intervall for plantetall som utløser tilskudd	Intervall for plantetall som utløser tilskudd ved planting på markberedt felt
26	220	220-270	198-248
23	220	220-270	198-248
20	200	200-250	180-230
17	180	180-230	162-212
14	160	160-210	144-189
11	130	130-180	117-162
8	100	100-150	90-135



# Gjødsling

- Inntil 50 prosent av dokumenterte kostnader til gjødsling
- De gjødslede arealene må kartfestes digitalt
- Det kan gjødsles på egnede arealer på vegetasjonstypene blokkebærskog, bærlyngskog, blåbærskog, småbregneskog, storbregneskog og på torvmark med etablert foryngelse
- Gjødsling skal gjøres i produksjonsskog med mindre enn 20 prosent lauv på
  - furudominerte arealer med bonitet F8 til F17
  - grandominerte arealer på bonitet G8 til G20
- Bestandet bør ha optimal tetthet og ikke være flersjiktet
- Lavarter bør utgjøre mindre enn 50 % av marksjiktet
- Hogstklasse IV (4) prioriteres
- Veksterlige bestand av furu i tidlig hogstklasse fem kan gjødsles dersom de ikke planlegges hogd før om lag 10 år
- Sen hogstklasse tre kan gjødsles noen år etter at eventuell tynning er avsluttet
- Søknadsfrist 15. september

# Tilskudd til miljøtiltak i skog

- Skjøtselstiltak: merkostnader eller tap ved gjennomføring av tiltak for å ivareta og utvikle miljøverdier.
- Langsiktig bevaring: delvis dekning av økonomisk tap knyttet til bevaring av spesielle miljøverdier, der hensyn til disse krever at skogeier avstår fra hogst eller legger om skogdriften.
- Villmarkspregede områder: dekning av merkostnader ved skogdrift for å unngå veibygging som vil redusere villmarkspregede områder.
- Tiltak skal ivaretar og videreutvikler miljøverdier knyttet til biologisk mangfold, landskap, friluftsliv og kulturminner i skog
- [Søknadsfrist 1. oktober](#)

# Skogfond - omløpstid

Kommune	Saldo	Sum forbruk	Snitt forbruk	Omløpstid
Aurskog-Høland	45 034 370	32 995 280	10 998 427	4,1
Rælingen	1 024 564	270 788	90 263	11,4
Lørenskog	1 418 495	1 104 917	368 306	3,9
Lillestrøm	19 671 116	6 483 969	2 161 323	9,1
Nittedal	5 676 356	4 851 666	1 617 222	3,5
Gjerdrum	2 627 225	829 474	276 491	9,5
Ullensaker	9 883 505	3 364 124	1 121 375	8,8
Nes (Ak.)	36 510 427	23 291 600	7 763 867	4,7
Eidsvoll	18 429 699	11 285 379	3 761 793	4,9
Nannestad	8 986 096	5 690 992	1 896 997	4,7
Hurdal	6 790 706	17 666 980	5 888 993	1,2
Jevnaker	9 448 208	6 066 876	2 022 292	4,7
Lunner	10 309 606	5 261 284	1 753 761	5,9
Sum	175 810 372	119 163 328	39 721 109	4,4